

รายงานผลการประเมินผลการปฏิบัติงาน

ตามแผนปฏิบัติการประจำปีงบประมาณ พ.ศ. 2562

งบประมาณรายจ่ายประจำปีงบประมาณ พ.ศ. 2562 กรมทางหลวงชนบท มีแผนงานที่ได้รับงบประมาณ จำนวน 11 แผนงาน ประกอบด้วย 39 โครงการ/ผลผลิต ตัวชี้วัดเชิงปริมาณ 49 ตัวชี้วัด ซึ่งกรมทางหลวงชนบท มีผลการปฏิบัติงาน ณ สิ้นปีงบประมาณ พ.ศ. 2562 (30 กันยายน 2562) ดังนี้

1. ดำเนินการได้สูงกว่าเป้าหมาย	2	ตัวชี้วัด	คิดเป็นร้อยละ	4.09
2. ดำเนินการได้เท่ากับเป้าหมาย	33	ตัวชี้วัด	คิดเป็นร้อยละ	67.34
3. ดำเนินการได้สูงกว่าร้อยละ 90	8	ตัวชี้วัด	คิดเป็นร้อยละ	16.32
4. ดำเนินการได้ต่ำกว่าร้อยละ 90	6	ตัวชี้วัด	คิดเป็นร้อยละ	12.25

ผลการดำเนินการ กรมทางหลวงชนบท สามารถดำเนินการได้ตามเป้าหมายที่กำหนดหรือสูงกว่าเป้าหมายที่กำหนด 35 ตัวชี้วัด คิดเป็นร้อยละ 71.43 ต่ำกว่าเป้าหมาย 14 ตัวชี้วัด คิดเป็นร้อยละ 28.57 โดยมี ตัวชี้วัดที่ดำเนินการได้ต่ำกว่าเป้าหมายมากที่สุด คือดำเนินการได้ร้อยละ 50 คือ ผลผลิตโครงการ แก้ไขปัญหาจราจรในปริมณฑลและภูมิภาค กิจกรรมจัดการจราจรที่ดิน เพื่อแก้ไขปัญหาจราจรในปริมณฑลและภูมิภาค ตัวชี้วัด : สายทางที่ได้รับการจัดสรรกรรมสิทธิ์ที่ดิน เป้าหมาย 2 สายทาง ดำเนินการได้ 1 สายทาง และอยู่ระหว่างดำเนินการ 1 สายทาง และ ผลผลิตโครงการ ส่งเสริมการท่องเที่ยวชายทะเลนานาชาติภาคตะวันออก กิจกรรม พัฒนาเส้นทางส่งเสริมการท่องเที่ยวชายทะเล ตัวชี้วัด : จำนวนรายการทางที่ก่อสร้าง เป้าหมาย 2 สายทาง ดำเนินการได้ 1 สายทาง และอยู่ระหว่างดำเนินการ 1 สายทาง

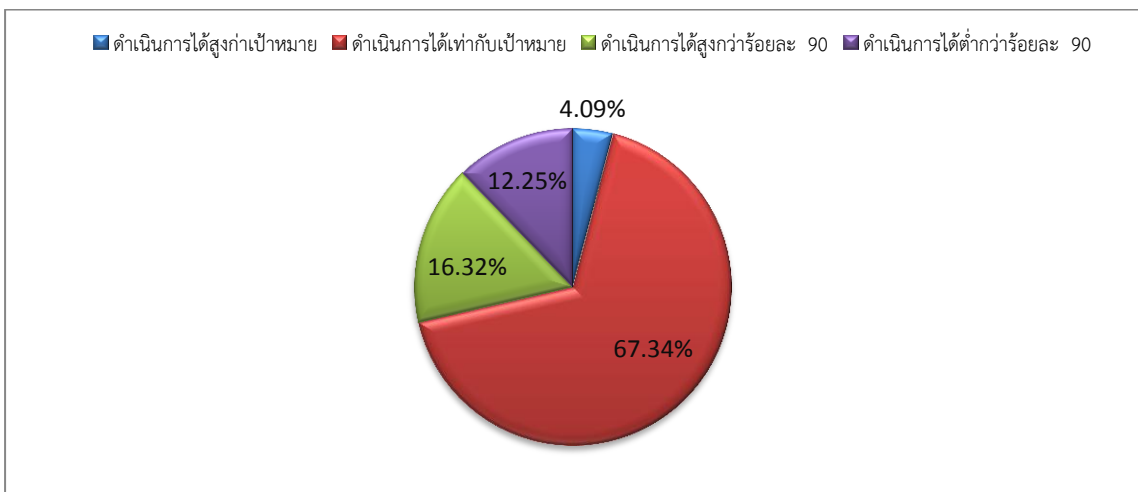

นาย รัชชัย หล่ออภิบาลกุล
ผู้อำนวยการกลุ่มพัฒนาโครงข่าย
กองแผนงาน

ผลการปฏิบัติงานจำแนกรายตัวชี้วัด

แผนงาน/โครงการ/ผลผลิต	ตัวชี้วัด	หน่วยนับ	เป้าหมาย	ผลการดำเนินงาน	คิดเป็นร้อยละ
1. แผนงานบุคลากรภาครัฐ					
2. แผนงานพื้นฐานด้านการสร้างความสามารถในการแข่งขันของประเทศ					
2.1 ผลผลิตการพัฒนาบุคลากรด้านช่างให้กับองค์กรปกครองส่วนท้องถิ่น (อปท.)		คน	4,840	6,437	133.00
2.2. ผลผลิตโครงข่ายทางหลวงชนบทได้รับการพัฒนา	- ระยะทางที่ก่อสร้างแล้วเสร็จ	กม.	130.500	126.925	97.26
	- ความยาวสะพานที่ก่อสร้างแล้วเสร็จ	ม.	2,309	2,245	97.23
2.3 ผลผลิตโครงข่ายทางหลวงชนบทได้รับการบำรุงรักษา	- ระยะทางโครงข่ายทางหลวงชนบทที่บำรุงรักษา	กม.	47,960	47,960	100.00
2.4 ผลผลิตโครงข่ายทางหลวงชนบทมีความปลอดภัย	- จุดหรือบริเวณเสี่ยงอันตรายที่ได้รับการแก้ไข	แห่ง	904	904	100.00
3. แผนงานยุทธศาสตร์สร้างเสริมให้คนมีสุขภาพที่ดี					
3.1 โครงการอำนวยความสะดวกบริเวณหน้าโรงเรียน	- งานอำนวยความสะดวกบริเวณหน้าโรงเรียนแล้วเสร็จ	แห่ง	770	770	100.00
3.2 โครงการไฟฟ้าแสงสว่างบริเวณเข้าสู่ทางแยกหลัก	- ติดตั้งไฟฟ้าแสงสว่างบริเวณเข้าสู่ทางแยกหลักแล้วเสร็จ	แห่ง	503	503	100.00
3.3 โครงการยกระดับมาตรฐานความปลอดภัยทางถนน	- ระบบตรวจสอบความปลอดภัยงานทางที่ใช้งานได้ อย่างมีประสิทธิภาพ	รายการ	1	1	100.00
	- มาตรฐานและคู่มือปฏิบัติงานสำหรับผู้ตรวจสอบความปลอดภัยงานทางระดับกลาง (Auditor)	รายการ	1	1	100.00
3.4 โครงการปรับปรุงทางแยกและจุดต่อเชื่อม	- ปรับปรุงทางแยกและจุดต่อเชื่อมแล้วเสร็จ	แห่ง	108	106	98.15
3.5 โครงการปรับปรุงเรขาคณิตของทาง	- ปรับปรุงเรขาคณิตของทางแล้วเสร็จ	แห่ง	30	29	96.67
3.6 โครงการปรับปรุงบริเวณย่านชุมชน	- ปรับปรุงบริเวณย่านชุมชนแล้วเสร็จ	แห่ง	70	63	90.00
4. แผนงานยุทธศาสตร์จัดระบบอนุรักษ์ฟื้นฟูและป้องกันการทำลายทรัพยากรธรรมชาติ					
4.1 โครงการพัฒนาเส้นทางผ่านเขตรักษาพันธุ์สัตว์ป่าเขาอ่างฤๅไน	- ระยะทางที่ดำเนินการก่อสร้าง	กม.	34.023	34.023	100.00
5. แผนงานบูรณาการขับเคลื่อนการแก้ไขปัญหาจังหวัดชายแดนภาคใต้					
5.1 โครงการทางหลวงชนบทเพื่อพัฒนาจังหวัดชายแดนภาคใต้	- ระยะทางที่ดำเนินการก่อสร้าง	กม.	72.462	72.462	100.00
	- ทางและสะพานได้รับการปรับปรุง	แห่ง	14	14	100.00

แผนงาน/โครงการ/ผลผลิต	ตัวชี้วัด	หน่วยนับ	เป้าหมาย	ผลการดำเนินงาน	คิดเป็นร้อยละ
6. แผนงานบูรณาการสร้างรายได้จากการท่องเที่ยว กีฬา และวัฒนธรรม					
6.1 โครงการทางหลวงชนบทเพื่อการท่องเที่ยว	- ระยะทางที่ดำเนินการก่อสร้าง	กม.	307.913	307.913	100.00
7. แผนงานบูรณาการพัฒนาพื้นที่เขตเศรษฐกิจพิเศษ					
7.1 โครงการพัฒนาทางหลวงชนบทเพื่อสนับสนุนเขตเศรษฐกิจพิเศษชายแดน (SEZ)	- รายการที่ดำเนินการ	รายการ	15	15	100.00
	- รายการที่ได้รับการจัดกรรมสิทธิ์ที่ดิน	รายการ	4	4	100.00
8. แผนงานบูรณาการขับเคลื่อนเขตพัฒนาพิเศษภาคตะวันออก					
8.1 โครงการพัฒนาทางหลวงชนบทเพื่อขับเคลื่อนเขตพัฒนาพิเศษภาคตะวันออก (EEC)	- ระยะทางที่ดำเนินการก่อสร้าง	กม.	92.479	92.479	100.00
	- สายทางที่ได้รับการจัดกรรมสิทธิ์ที่ดิน	สายทาง	1	1	100.00
9. แผนงานบูรณาการพัฒนาด้านคมนาคมและระบบโลจิสติกส์					
9.1 โครงการพัฒนาโครงข่ายสะพาน	- ความยาวสะพานที่ดำเนินการก่อสร้าง	ม.	14,135	14,135	100.00
9.2 โครงการยกระดับมาตรฐานทาง	- ระยะทางที่ก่อสร้างแล้วเสร็จ	กม.	833.608	790.440	94.82
9.3 โครงการพัฒนาทางหลวงชนบทเพื่อการเชื่อมต่อระบบขนส่ง	- ระยะทางที่ดำเนินการก่อสร้าง	กม.	113.531	113.531	100.00
	- สายทางที่ได้รับการจัดกรรมสิทธิ์ที่ดิน	สายทาง	2	2	100.00
9.4 โครงการพัฒนาถนนฝั่งเมือง	- ระยะทางที่ดำเนินการก่อสร้าง	กม.	32.765	32.765	100.00
	- สายทางที่ได้รับการจัดกรรมสิทธิ์ที่ดิน	สายทาง	3	3	100.00
9.5 โครงการแก้ไขปัญหาจราจรในปริมณฑลและภูมิภาค	- ระยะทางที่ดำเนินการก่อสร้าง	กม.	37.783	37.783	100.00
	- สายทางที่ได้รับการจัดกรรมสิทธิ์ที่ดิน	สายทาง	2	1	50.00
9.6 โครงการก่อสร้างเพื่อยกระดับมาตรฐานสะพาน	ขยายความกว้างสะพานแล้วเสร็จ	แห่ง	119	93	78.15
9.7 โครงการปรับปรุงบริเวณคอขวดไหล่ทาง	- ปรับปรุงบริเวณคอขวดไหล่ทางแล้วเสร็จ	แห่ง	83	82	98.80
9.8 โครงการทางหลวงชนบทสนับสนุนเส้นทางรถไฟทางคู่	- ระยะทางที่ดำเนินการก่อสร้าง	กม.	49.318	49.318	100.00
	- ทางและสะพานได้รับการปรับปรุง	แห่ง	22	21	95.45
10. แผนงานบูรณาการพัฒนาพื้นที่ระดับภาค					
10.1 โครงการพัฒนากลุ่มท่องเที่ยวเชิงธรรมชาติภาคเหนือ	- จำนวนรายการทางที่ก่อสร้างหรือปรับปรุง	รายการ	5	4	80.00
10.2 โครงการพัฒนากลุ่มท่องเที่ยวมรดกโลกภาคเหนือ	- จำนวนรายการทางที่ก่อสร้างหรือปรับปรุง	รายการ	2	2	100.00

แผนงาน/โครงการ/ผลผลิต	ตัวชี้วัด	หน่วยนับ	เป้าหมาย	ผลการดำเนินงาน	คิดเป็นร้อยละ
10.3 โครงการพัฒนากลุ่มท่องเที่ยวอารยธรรมล้านนาและกลุ่มชาติพันธุ์ภาคเหนือ	- จำนวนรายการทางที่ก่อสร้างหรือปรับปรุง	รายการ	18	18	100.00
10.4 โครงการพัฒนาการผลิตสินค้าเกษตรและการค้าผลไม้ภาคตะวันออก	- จำนวนรายการทางที่ก่อสร้างหรือปรับปรุง	รายการ	4	4	100.00
10.5 โครงการพัฒนาพื้นที่ระเบียงเศรษฐกิจพิเศษภาคตะวันออก	- จำนวนรายการที่สำรวจอสังหาริมทรัพย์	รายการ	1	1	100.00
	- จำนวนรายการทางที่ก่อสร้าง	รายการ	4	3	75.00
10.6 โครงการส่งเสริมการท่องเที่ยวชายทะเลนานาชาติภาคตะวันออก	- จำนวนรายการทางที่ก่อสร้าง	รายการ	2	1	50.00
10.7 โครงการส่งเสริมการท่องเที่ยวเชิงนิเวศน์และอารยธรรมขอม ภาคตะวันออก	- จำนวนรายการทางที่ก่อสร้างหรือปรับปรุง	รายการ	3	3	100.00
10.8 โครงการพัฒนาแหล่งท่องเที่ยวทางธรรมชาติและวัฒนธรรม	- จำนวนรายการทางที่ก่อสร้างหรือปรับปรุง	รายการ	3	3	100.00
10.9 โครงการพัฒนากรุงเทพมหานคร และเมืองกรุงเก่า	- จำนวนรายการทางที่ปรับปรุง	รายการ	4	4	100.00
10.10 โครงการพัฒนาและส่งเสริมการเกษตร	- จำนวนรายการทางที่ก่อสร้างหรือปรับปรุง	รายการ	13	13	100.00
10.11 โครงการพัฒนาและส่งเสริมการท่องเที่ยวเชิงประวัติศาสตร์ ศาสนา และวัฒนธรรม	- จำนวนรายการทางที่ก่อสร้าง	รายการ	1	1	100.00
10.12 โครงการพัฒนาโครงข่ายคมนาคมขนาดใหญ่ในพื้นที่ภาคตะวันออกเฉียงเหนือ	- จำนวนรายการทางที่ปรับปรุง	รายการ	13	13	100.00
	- จำนวนรายการทางที่ก่อสร้าง	รายการ	1	1	100.00
10.13 โครงการพัฒนาแหล่งท่องเที่ยวบนบกบริเวณตอนในของภาค	- จำนวนรายการทางที่ก่อสร้างหรือปรับปรุง	รายการ	3	2	66.67
11. แผนงานบูรณาการต่อต้านการทุจริตและประพฤติมิชอบ					
11.1 โครงการปรับฐานความคิดของเครือข่ายกรมทางหลวงชนบทเพื่อสร้างค่านิยมไม่ยอมรับการทุจริต	- จำนวนเครือข่ายกรมทางหลวงชนบท	คน	200	200	100.00
11.2 โครงการพัฒนามาตรฐานคุณธรรมและความโปร่งใสในการดำเนินงานของหน่วยงานภาครัฐ (ITA)	บุคลากรของกรมทางหลวงชนบทที่เข้าร่วมโครงการฯ ตระหนักและให้ความสำคัญในการพัฒนาเกณฑ์มาตรฐานคุณธรรมและความโปร่งใสในการดำเนินงาน	คน	1,650	2,120	128.48